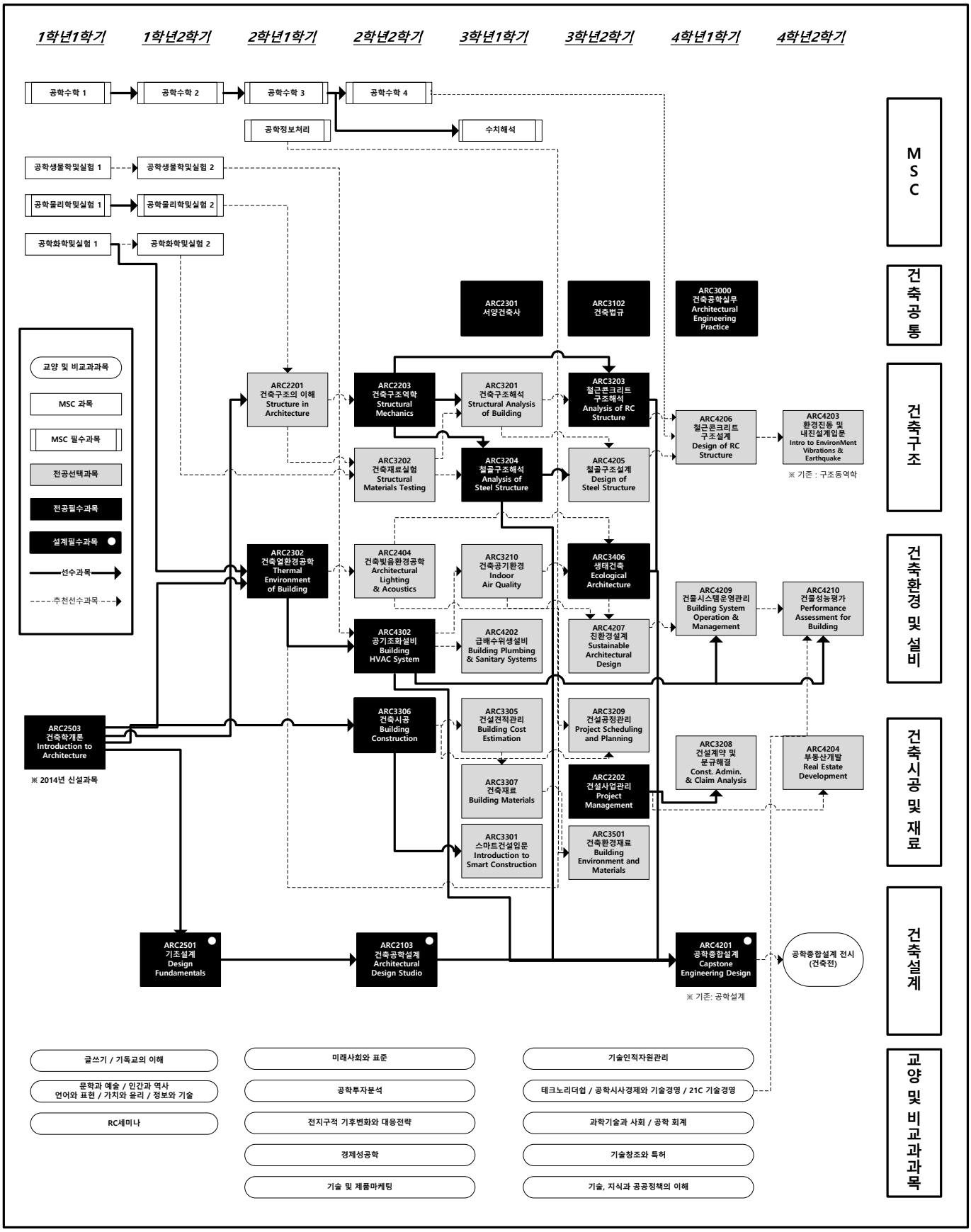
1학년1학기
1학년2학기
2학년1학기
2학년2학기
3학년1학기
3학년2학기
4학년1학기
4학년2학기
공학수학 1
공학수학 2
공학수학 3
공학수학 4
공학정보처리
수치해석
공학생물학및실험 1
공학생물학및실험 2
공학물리학및실험 1
공학물리학및실험 2
공학화학및실험 1
공학화학및실험 2
ARC2301 서양건축사
ARC3102 건축법규
ARC3000 건축공학실무 Architectural Engineering Practice
교양 및 비교과과목
MSC 과목
MSC 필수과목
전공선택과목
전공필수과목
설계필수과목
선수과목
추천선수과목
ARC2201 건축구조의 이해 Structure in Architecture
ARC2203 건축구조역학 Structural Mechanics
ARC3201 건축구조해석 Structural Analysis of Building
ARC3203 철근콘크리트 구조해석 Analysis of RC Structure
ARC4206 철근콘크리트 구조설계 Design of RC Structure
ARC4203 환경진동 및 내진설계입문 Intro to EnvironMent Vibrations & Earthquake
※ 기존 : 구조동역학
ARC3202 건축재료실험 Structural Materials Testing
ARC3204 철골구조해석 Analysis of Steel Structure
ARC4205 철골구조설계 Design of Steel Structure
ARC2302 건축열환경공학 Thermal Environment of Building
ARC2404 건축빛음환경공학 Architectural Lighting & Acoustics
ARC3210 건축공기환경 Indoor Air Quality
ARC3406 생태건축 Ecological Architecture
ARC4209 건물시스템운영관리 Building System Operation & Management
ARC4210 건물성능평가 Performance Assessment for Building
ARC4302 공기조화설비 Building HVAC System
ARC4202 급배수위생설비 Building Plumbing & Sanitary Systems
ARC4207 친환경설계 Sustainable Architectural Design
ARC2503 건축학개론 Introduction to Architecture
※ 2014년 신설과목
ARC3306 건축시공 Building Construction
ARC3305 건설견적관리 Building Cost Estimation
ARC3209 건설공정관리 Project Scheduling and Planning
ARC3208 건설계약 및 분규해결 Const. Admin. & Claim Analysis
ARC4204 부동산개발 Real Estate Development
ARC3307 건축재료 Building Materials
ARC2202 건설사업관리 Project Management
ARC3301 스마트건설입문 Introduction to Smart Construction
ARC3501 건축환경재료 Building Environment and Materials
ARC2501 기초설계 Design Fundamentals
ARC2103 건축공학설계 Architectural Design Studio
ARC4201 공학종합설계 Capstone Engineering Design
※ 기존: 공학설계
공학종합설계 전시 (건축전)
글쓰기 / 기독교의 이해
문학과 예술 / 인간과 역사
언어와 표현 / 가치와 윤리 / 정보와 기술
RC세미나
미래사회와 표준
공학투자분석
전지구적 기후변화와 대응전략
경제성공학
기술 및 제품마케팅
기술인적자원관리
테크노리더쉽 / 공학시사경제와 기술경영 / 21C 기술경영
과학기술과 사회 / 공학 회계
기술창조와 특허
기술, 지식과 공공정책의 이해
MSC
건축공통
건축구조
건축환경 및 설비
건축시공 및 재료
건축설계
교양 및 비교과과목